

PROJETO BÁSICO DE PAVIMENTAÇÃO

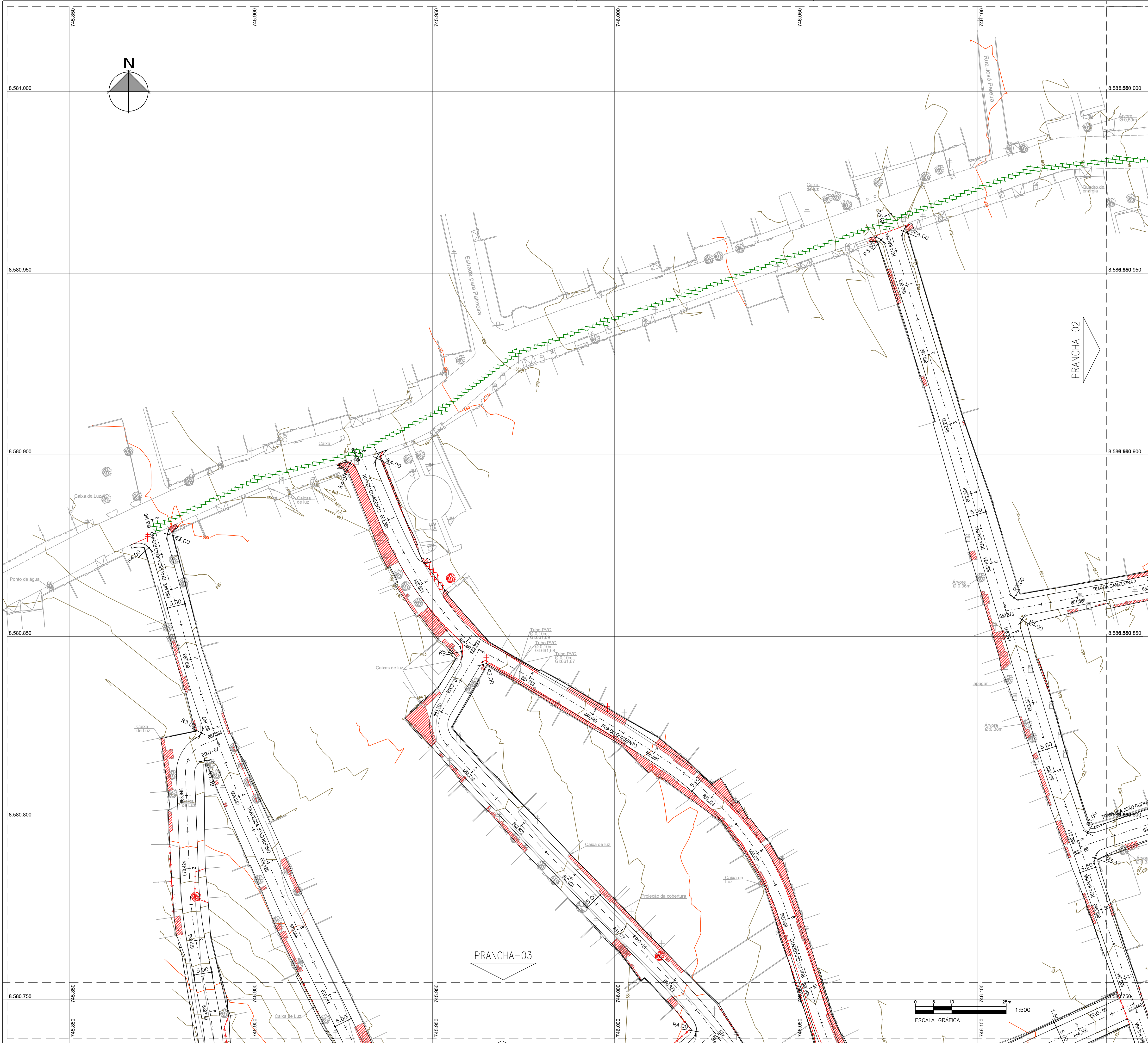

ARTICULAÇÃO DAS FOLHAS

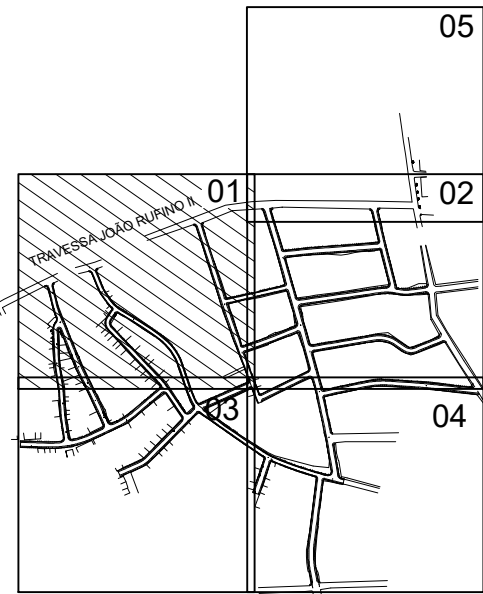

QUADRO DE ÁREAS		
ELEMENTO A DEMOLIR/REMOVER/REMANEJAR	UNIDADE	QUANTITATIVO
MEIO FIO	m	1.012,70
CERCA DE ARAME FARPADO	m	351,17
MURO DE ALVENARIA	m	21,82
CONCRETO SIMPLES	m²	1.847,49
REVESTIMENTO EM PARALELEPÍPEDO	m²	802,01
REVESTIMENTO EM PARALELEPÍPEDO (COM REASSENTAMENTO)	m²	1.399,84
REVESTIMENTO ASFÁLTICO	m²	223,72
ÁRVORE	und	20,00
POSTE DE ENERGIA	und	7,00

LEGENDA

- MEIO FIO A SER REMOVIDO
- CERCA EM ARAME FARPADO A SER REMOVIDA
- MURO DE ALVENARIA DE BLOCO CERÂMICO A SER DEMOLIDO
- DEMOLIÇÃO DE REVESTIMENTO EM BLOCOS PARALELEPÍPEDOS
- REMOÇÃO E REASSENTAMENTO DE REVESTIMENTO EM BLOCOS PARALELEPÍPEDOS
- DEMOLIÇÃO DE REVESTIMENTO ASFÁLTICO
- DEMOLIÇÃO DE CONCRETO SIMPLES
- ÁRVORE A SER REMOVIDA
- POSTES DE ENERGIA A SEREM REMANEJADOS
- ESCOPO 1ª ETAPA
- ESCOPO 2ª ETAPA

NOTAS

- SISTEMA DE COORDENADAS E COTAS SIRGAS 2000.
- COORDENADAS, ELEVAÇÕES E DIMENSÕES EM METROS, EXCETO ONDE INDICADO DE OUTRA FORMA.

03	11/11/2025	RÔMULO	ATENDIMENTO AO PARECER TÉCNICO R03	LUAN M. SANTOS	MIGUEL PEREZ	EDSON GOMES
02	18/10/2025	RÔMULO	ATENDIMENTO AO PARECER TÉCNICO R04	LUAN M. SANTOS	MIGUEL PEREZ	EDSON GOMES
01	11/08/2025	RÔMULO	ATENDIMENTO AO PARECER TÉCNICO	LUAN M. SANTOS	MIGUEL PEREZ	EDSON GOMES
00	11/06/2025	RÔMULO	EMISSION INICIAL	LUAN M. SANTOS	MIGUEL PEREZ	EDSON GOMES
REVISÃO	DATA	DESENHO	DESCRIÇÃO DA REVISÃO	EMISSION	VERIFICAÇÃO	APROVAÇÃO



PROJETO: REQUALIFICAÇÃO VIÁRIA DE RUAS NO MUNICÍPIO DE BOQUIRA/BA				ELABORADO POR: LUAN MONTEIRO SANTOS CREA:051653482-3									
TÍTULO: PROJETO BÁSICO DE PAVIMENTAÇÃO PLANTA DE DEMOLIÇÃO FOLHA 01/05				VERIFICADO POR: MIGUEL M. PEREZ CREA:050088014-0									
DATA: 11/11/2025				CÓDIGO: 161-148-DEM-001-R03		REVISÃO: 03		ESCALA: 1/500		DESENHADO POR: RÔMULO		APROVADO POR: EDSON GOMES CREA:050631451-0	

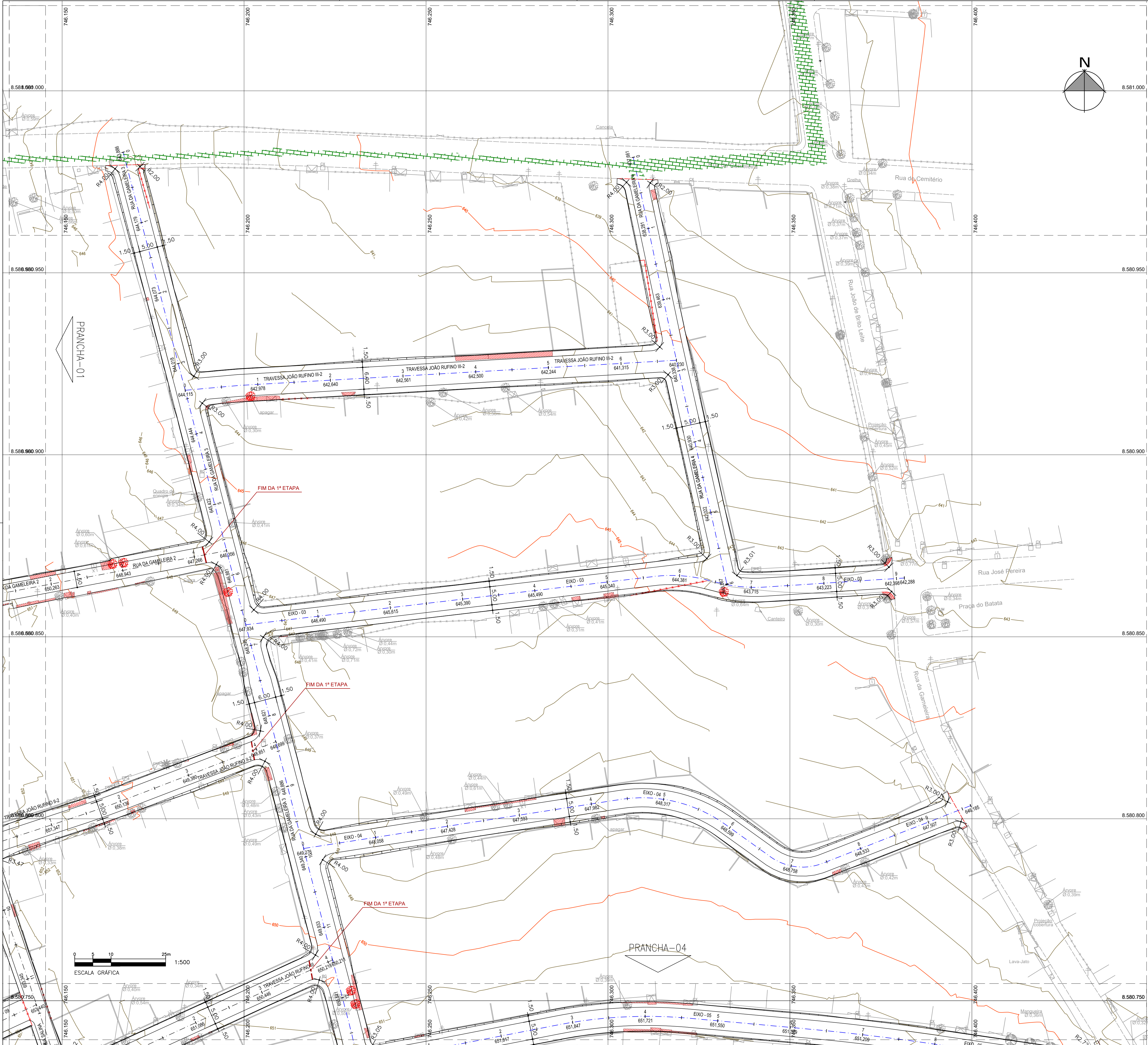

ARTICULAÇÃO DAS FOLHAS

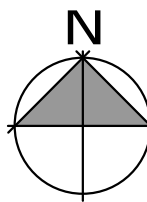
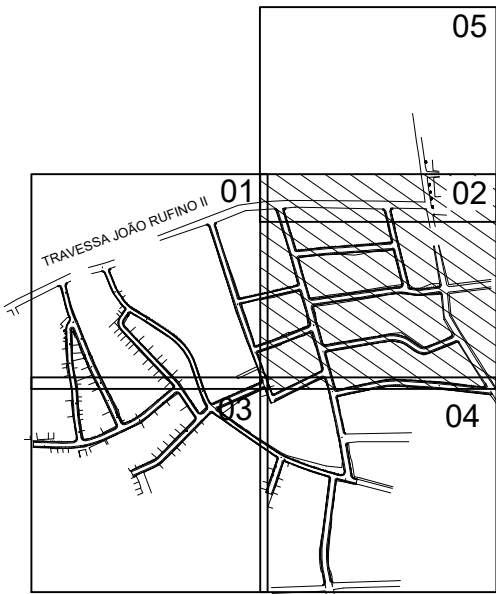

QUADRO DE ÁREAS		
ELEMENTO A DEMOLIR/REMOVER/REMANEJAR	UNIDADE	QUANTITATIVO
MEIO FIO	m	1.012,70
CERCA DE ARAME FARPADO	m	351,17
MURO DE ALVENARIA	m	21,82
CONCRETO SIMPLES	m²	1.847,49
REVESTIMENTO EM PARALELEPÍPEDO	m²	802,01
REVESTIMENTO EM PARALELEPÍPEDO (COM REASSENTAMENTO)	m²	1.399,84
REVESTIMENTO ASFÁLTICO	m²	223,72
ÁRVORE	und	20,00
POSTE DE ENERGIA	und	7,00

LEGENDA

- MEIO FIO A SER REMOVIDO
- CERCA EM ARAME FARPADO A SER REMOVIDA
- MURO DE ALVENARIA DE BLOCO CERÂMICO A SER DEMOLIDO
- DEMOLIÇÃO DE REVESTIMENTO EM BLOCOS PARALELEPÍPEDOS
- REMOÇÃO E REASSENTAMENTO DE REVESTIMENTO EM BLOCOS PARALELEPÍPEDOS
- DEMOLIÇÃO DE REVESTIMENTO ASFÁLTICO
- DEMOLIÇÃO DE CONCRETO SIMPLES
- ÁRVORE A SER REMOVIDA
- POSTES DE ENERGIA A SEREM REMANEJADOS
- ESCOPO 1ª ETAPA
- ESCOPO 2ª ETAPA

NOTAS

- SISTEMA DE COORDENADAS E COTAS SIRGAS 2000.
- COORDENADAS, ELEVÇÕES E DIMENSÕES EM METROS, EXCETO ONDE INDICADO DE OUTRA FORMA.

03	11/11/2025	RÔMULO	ATENDIMENTO AO PARECER TÉCNICO R03	LUAN M. SANTOS	MIGUEL PEREZ	EDSON GOMES
02	18/10/2025	RÔMULO	ATENDIMENTO AO PARECER TÉCNICO R04	LUAN M. SANTOS	MIGUEL PEREZ	EDSON GOMES
01	11/08/2025	RÔMULO	ATENDIMENTO AO PARECER TÉCNICO	LUAN M. SANTOS	MIGUEL PEREZ	EDSON GOMES
00	11/06/2025	RÔMULO	EMIÇÃO INICIAL	LUAN M. SANTOS	MIGUEL PEREZ	EDSON GOMES
REVISÃO	DATA	DESENHO	DESCRIÇÃO DA REVISÃO	EMIÇÃO	VERIFICAÇÃO	APROVAÇÃO



SECRETARIA DE DESENVOLVIMENTO URBANO



PROJETO: REQUALIFICAÇÃO VIÁRIA DE RUAS NO MUNICÍPIO DE BOQUIRA/BA

TÍTULO: PROJETO BÁSICO DE PAVIMENTAÇÃO PLANTA DE DEMOLIÇÃO FOLHA 02/05

DATA:	CÓDIGO:	REVISÃO:	ESCALA:	DESENHADO POR:
11/11/2025	161-148-DEM-002-R03	03	1/500	RÔMULO

ELABORADO POR: LUAN MONTEIRO SANTOS CREA:050688014-0

VERIFICADO POR: MIGUEL M. PEREZ CREA:050688014-0

APROVADO POR: EDSON GOMES CREA:050631451-0

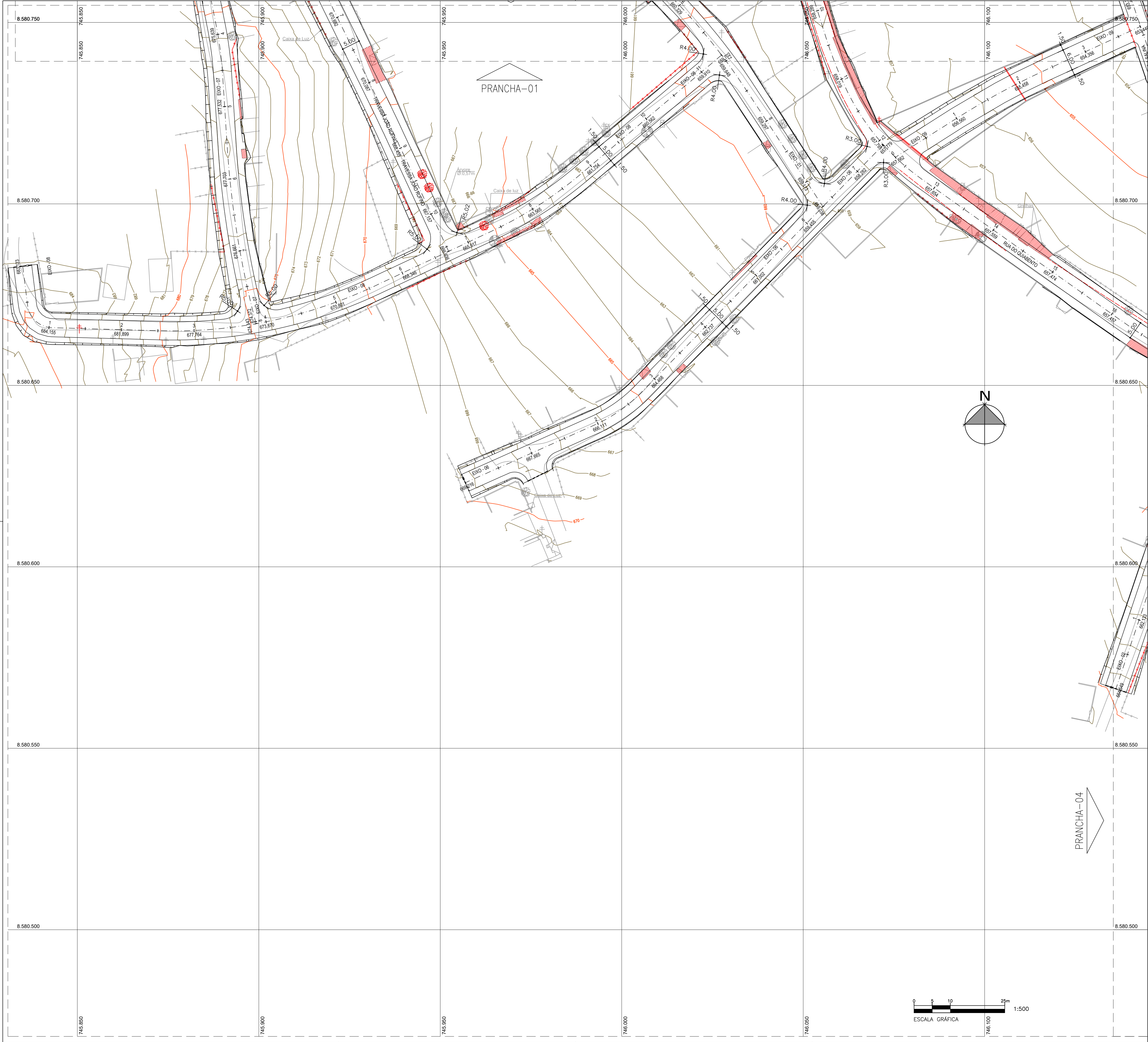

ARTICULAÇÃO DAS FOLHAS

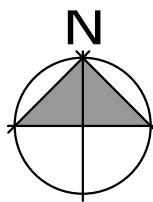
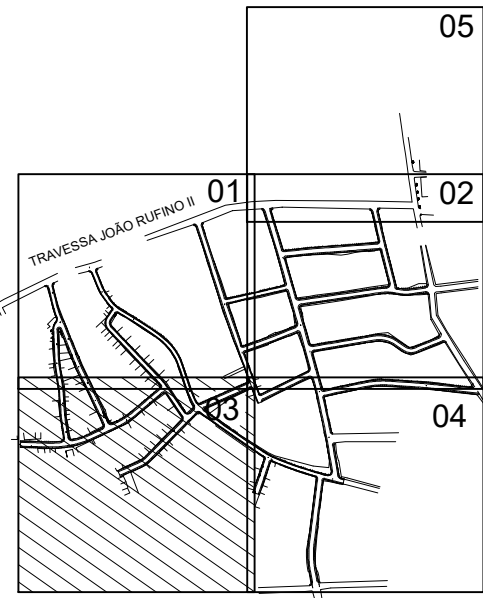

QUADRO DE ÁREAS		
ELEMENTO A DEMOLIR/REMOVER/REMANEJAR	UNIDADE	QUANTITATIVO
MEIO FIO	m	1.012,70
CERCA DE ARAME FARPADO	m	351,17
MURO DE ALVENARIA	m	21,82
CONCRETO SIMPLES	m²	1.847,49
REVESTIMENTO EM PARALELEPÍPEDO	m²	802,01
REVESTIMENTO EM PARALELEPÍPEDO (COM REASSENTAMENTO)	m²	1.399,84
REVESTIMENTO ASFÁLTICO	m²	223,72
ÁRVORE	und	20,00
POSTE DE ENERGIA	und	7,00

LEGENDA

- MEIO FIO A SER REMOVIDO
- CERCA EM ARAME FARPADO A SER REMOVIDA
- MURO DE ALVENARIA DE BLOCO CERÂMICO A SER DEMOLIDO
- DEMOLIÇÃO DE REVESTIMENTO EM BLOCOS PARALELEPÍPEDOS
- REMOÇÃO E REASSENTAMENTO DE REVESTIMENTO EM BLOCOS PARALELEPÍPEDOS
- DEMOLIÇÃO DE REVESTIMENTO ASFÁLTICO
- DEMOLIÇÃO DE CONCRETO SIMPLES
- ÁRVORE A SER REMOVIDA
- POSTES DE ENERGIA A SEREM REMANEJADOS
- ESCOPO 1ª ETAPA
- ESCOPO 2ª ETAPA

NOTAS

- SISTEMA DE COORDENADAS E COTAS SIRGAS 2000.
- COORDENADAS, ELEVAÇÕES E DIMENSÕES EM METROS, EXCETO ONDE INDICADO DE OUTRA FORMA.

03	11/11/2025	RÔMULO	ATENDIMENTO AO PARECER TÉCNICO R03	LUAN M. SANTOS	MIGUEL PEREZ	EDSON GOMES
02	18/10/2025	RÔMULO	ATENDIMENTO AO PARECER TÉCNICO R04	LUAN M. SANTOS	MIGUEL PEREZ	EDSON GOMES
01	11/08/2025	RÔMULO	ATENDIMENTO AO PARECER TÉCNICO	LUAN M. SANTOS	MIGUEL PEREZ	EDSON GOMES
00	11/06/2025	RÔMULO	EMISSION INICIAL	LUAN M. SANTOS	MIGUEL PEREZ	EDSON GOMES
REVISÃO	DATA	DESENHO	DESCRIÇÃO DA REVISÃO	EMISSION	VERIFICAÇÃO	APROVAÇÃO



SECRETARIA DE DESENVOLVIMENTO URBANO



PROJETO:	REQUALIFICAÇÃO VIÁRIA DE RUAS NO MUNICÍPIO DE BOQUIRA/BA	ELABORADO POR:	LUAN MONTEIRO SANTOS CREA:051653482-3
----------	--	----------------	--

TÍTULO:	PROJETO BÁSICO DE PAVIMENTAÇÃO PLANTA DE DEMOLIÇÃO FOLHA 03/05	VERIFICADO POR:	MIGUEL M. PEREZ CREA:050088014-0
---------	--	-----------------	-------------------------------------

DATA:	11/11/2025	CÓDIGO:	161-148-DEM-003-R03	REVISÃO:	03	ESCALA:	1/500	DESENHADO POR:	RÔMULO	APROVADO POR:	EDSON GOMES CREA:050631451-0
-------	------------	---------	---------------------	----------	----	---------	-------	----------------	--------	---------------	---------------------------------

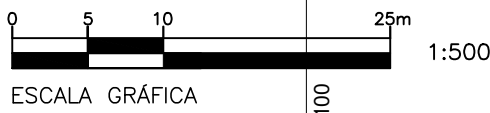



ARTICULAÇÃO DAS FOLHAS

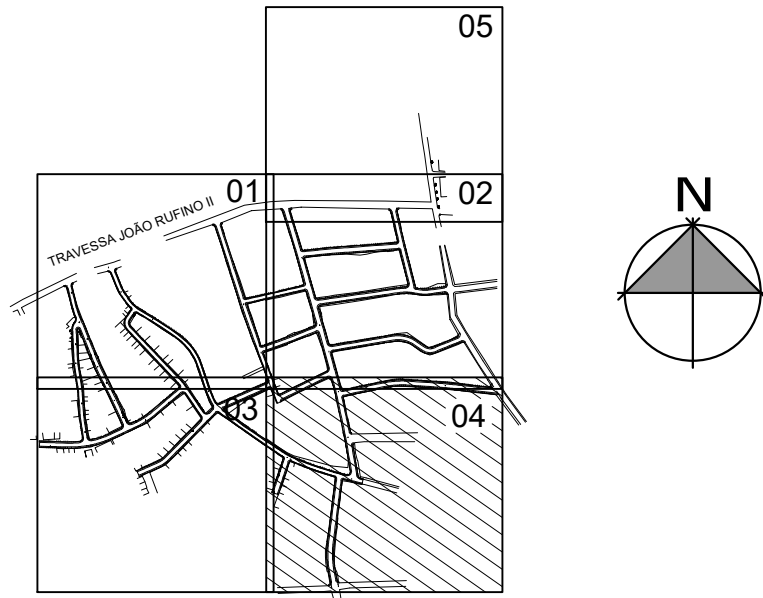

QUADRO DE ÁREAS		
ELEMENTO A DEMOLIR/REMOVER/REMANEJAR	UNIDADE	QUANTITATIVO
MEIO FIO	m	1.012,70
CERCA DE ARAME FARPADO	m	351,17
MURO DE ALVENARIA	m	21,82
CONCRETO SIMPLES	m²	1.847,49
REVESTIMENTO EM PARALELEPÍPEDO	m²	802,01
REVESTIMENTO EM PARALELEPÍPEDO (COM REASSENTAMENTO)	m²	1.399,84
REVESTIMENTO ASFÁLTICO	m²	223,72
ÁRVORE	und	20,00
POSTE DE ENERGIA	und	7,00

LEGENDA

- MEIO FIO A SER REMOVIDO
- CERCA EM ARAME FARPADO A SER REMOVIDA
- MURO DE ALVENARIA DE BLOCO CERÂMICO A SER DEMOLIDO
- DEMOLIÇÃO DE REVESTIMENTO EM BLOCOS PARALELEPÍPEDOS
- REMOÇÃO E REASSENTAMENTO DE REVESTIMENTO EM BLOCOS PARALELEPÍPEDOS
- DEMOLIÇÃO DE REVESTIMENTO ASFÁLTICO
- DEMOLIÇÃO DE CONCRETO SIMPLES
- ÁRVORE A SER REMOVIDA
- POSTES DE ENERGIA A SEREM REMANEJADOS
- ESCOPO 1ª ETAPA
- ESCOPO 2ª ETAPA

NOTAS

- SISTEMA DE COORDENADAS E COTAS SIRGAS 2000.
- COORDENADAS, ELEVAÇÕES E DIMENSÕES EM METROS, EXCETO ONDE INDICADO DE OUTRA FORMA.

03	11/11/2025	RÔMULO	ATENDIMENTO AO PARECER TÉCNICO R03	LUAN M. SANTOS	MIGUEL PEREZ	EDSON GOMES
02	18/10/2025	RÔMULO	ATENDIMENTO AO PARECER TÉCNICO R04	LUAN M. SANTOS	MIGUEL PEREZ	EDSON GOMES
01	11/08/2025	RÔMULO	ATENDIMENTO AO PARECER TÉCNICO	LUAN M. SANTOS	MIGUEL PEREZ	EDSON GOMES
00	11/06/2025	RÔMULO	EMIÇÃO INICIAL	LUAN M. SANTOS	MIGUEL PEREZ	EDSON GOMES
REVISÃO	DATA	DESENHO	DESCRIÇÃO DA REVISÃO	EMIÇÃO	VERIFICAÇÃO	APROVAÇÃO



PROJETO: REQUALIFICAÇÃO VIÁRIA DE RUAS NO MUNICÍPIO DE BOQUIRA/BA			ELABORADO POR: LUAN MONTEIRO SANTOS CREA:051653482-3		
TÍTULO: PROJETO BÁSICO DE PAVIMENTAÇÃO PLANTA DE DEMOLIÇÃO FOLHA 04/05			VERIFICADO POR: MIGUEL M. PEREZ CREA:050088014-0		
DATA: 11/11/2025			APROVADO POR: EDSON GOMES CREA:050631451-0		
CÓDIGO: 161-148-DEM-004-R03	REVISÃO: 03	ESCALA: 1/500	DESENHADO POR: RÔMULO		

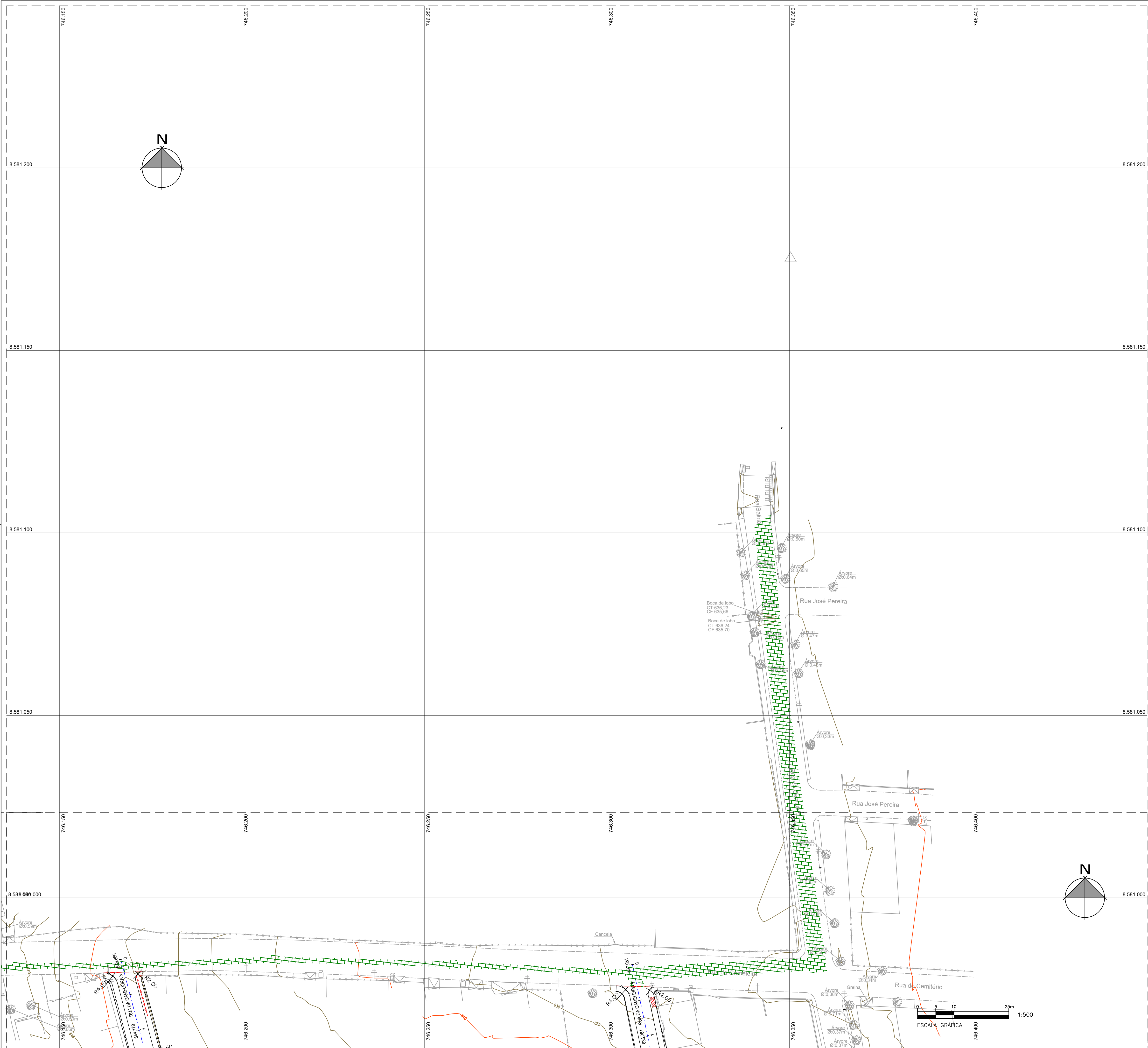

ARTICULAÇÃO DAS FOLHAS

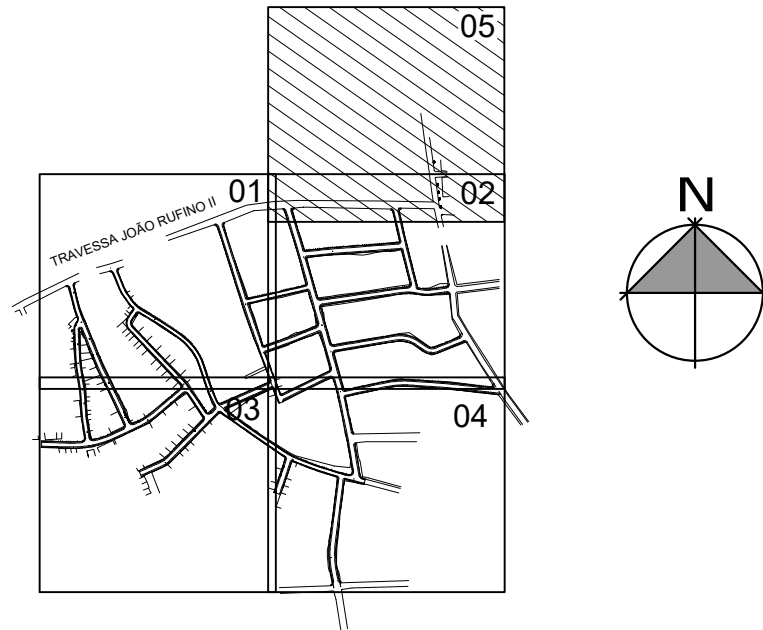

QUADRO DE ÁREAS		
ELEMENTO A DEMOLIR/REMOVER/REMANEJAR	UNIDADE	QUANTITATIVO
MEIO FIO	m	1.012,70
CERCA DE ARAME FARPADO	m	351,17
MURO DE ALVENARIA	m	21,82
CONCRETO SIMPLES	m²	1.847,49
REVESTIMENTO EM PARALELEPÍPEDO	m²	802,01
REVESTIMENTO EM PARALELEPÍPEDO (COM REASSENTAMENTO)	m²	1.399,84
REVESTIMENTO ASFÁLTICO	m²	223,72
ÁRVORE	und	20,00
POSTE DE ENERGIA	und	7,00

LEGENDA

- MEIO FIO A SER REMOVIDO
- CERCA EM ARAME FARPADO A SER REMOVIDA
- MURO DE ALVENARIA DE BLOCO CERÂMICO A SER DEMOLIDO
- DEMOLIÇÃO DE REVESTIMENTO EM BLOCOS PARALELEPÍPEDOS
- REMOÇÃO E REASSENTAMENTO DE REVESTIMENTO EM BLOCOS PARALELEPÍPEDOS
- DEMOLIÇÃO DE REVESTIMENTO ASFÁLTICO
- DEMOLIÇÃO DE CONCRETO SIMPLES
- ÁRVORE A SER REMOVIDA
- POSTES DE ENERGIA A SEREM REMANEJADOS
- ESCOPO 1ª ETAPA
- ESCOPO 2ª ETAPA

NOTAS

- SISTEMA DE COORDENADAS E COTAS SIRGAS 2000.
- COORDENADAS, ELEVÇÕES E DIMENSÕES EM METROS, EXCETO ONDE INDICADO DE OUTRA FORMA.

01	11/11/2025	RÔMULO	ATENDIMENTO AO PARECER TÉCNICO R05	LUAN M SANTOS	MIGUEL PEREZ	EDSON GOMES
00	18/10/2025	RÔMULO	EMIÇÃO INICIAL	LUAN M SANTOS	MIGUEL PEREZ	EDSON GOMES
REVISÃO	DATA	DESENHO	DESCRIÇÃO DA REVISÃO	EMIÇÃO	VERIFICAÇÃO	APROVAÇÃO



PROJETO: REQUALIFICAÇÃO VIÁRIA DE RUAS NO MUNICÍPIO DE BOQUIRA/BA			ELABORADO POR: LUAN MONTEIRO SANTOS CREA:050088014-0		
TÍTULO: PROJETO BÁSICO DE PAVIMENTAÇÃO PLANTA DE DEMOLIÇÃO FOLHA 05/05			VERIFICADO POR: MIGUEL M. PEREZ CREA:050088014-0		
DATA: 11/11/2025			APROVADO POR: EDSON GOMES CREA:050631451-0		
CÓDIGO: 161-148-DEM-005-R01	REVISÃO: 01	ESCALA: 1/500	DESENHADO POR: RÔMULO		

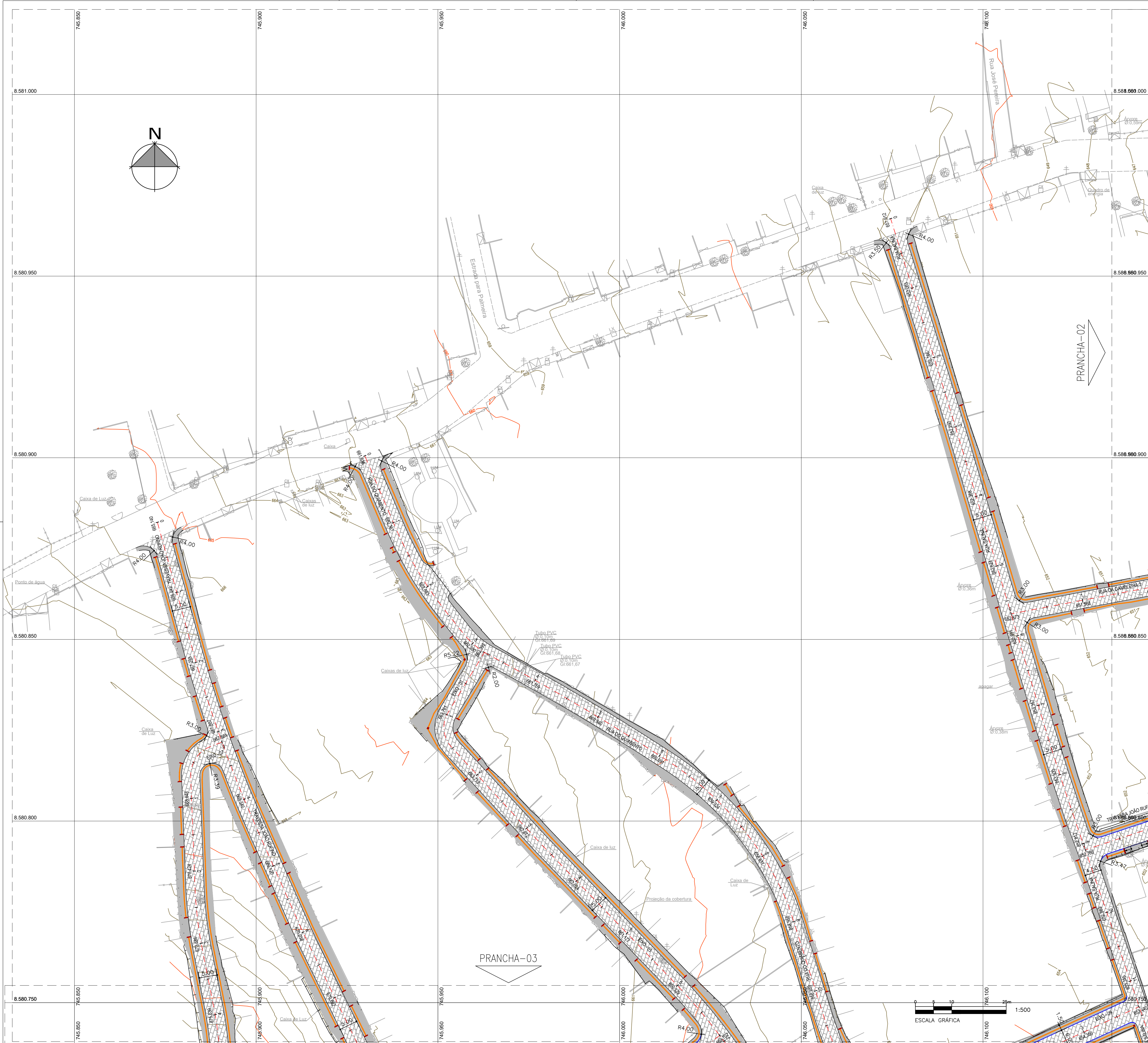

ARTICULAÇÃO DAS FOLHAS

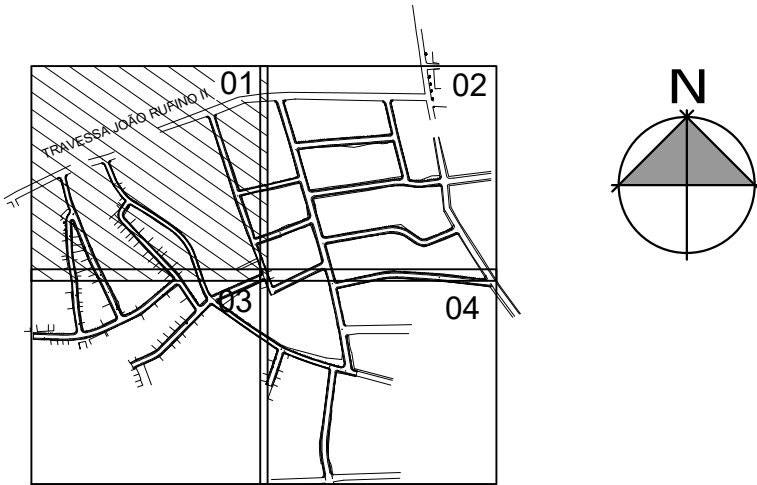

QUADRO DE ÁREAS						
EIXO	EXTENSÃO (m)	LARGURA DA PISTA (m)	LARGURA DA CALÇADA (m)	ÁREA DA PISTA (m²)	ÁREA DA CALÇADA (m²)	EXTENSÃO DE MEIO FIO (m)
EIXO 01	188.20	5.00	VAR.	851.76	672.04	-
EIXO 02	89.82	6.00	1.50	450.42	257.67	173.34
EIXO 03	182.18	5.00	1.50	845.77	514.51	347.80
EIXO 04	192.46	5.00	1.50	852.92	553.92	372.85
EIXO 05	214.91	5.00	1.50	959.98	618.73	416.66
EIXO 06	150.22	5.00	1.50	675.09	427.34	286.24
EIXO 07	160.55	5.00	VAR.	718.72	643.94	-
EIXO 08	227.23	5.00	1.50	976.72	642.58	433.06
EIXO 09	76.63	6.00	1.50	369.00	209.13	142.40
RUA DA GAMELEIRA 1	152.48	6.00	1.50	757.61	433.51	293.75
RUA DA GAMELEIRA 2	88.95	4.50	VAR.	338.02	261.56	-
RUA DA GAMELEIRA 3	372.43	5.00 / 6.00	1.50	1886.24	968.82	687.22
RUA DA GAMELEIRA 4	120.21	5.00	1.50	474.92	314.80	214.87
RUA SALINA	255.05	4.50 / 5.00	VAR.	1145.51	783.42	-
RUA DO QUIABENTO	488.09	5.00	VAR.	2275.62	1758.89	-
TRAVESSA JOÃO RUFINO	211.39	5.00	VAR.	950.99	815.06	-
TRAVESSA JOÃO RUFINO II-2	85.76	5.00	1.50	334.74	234.34	159.28
TRAVESSA JOÃO RUFINO III	81.35	5.00	1.50	314.81	220.13	149.47
TRAVESSA JOÃO RUFINO III-2	135.25	6.00	1.50	720.69	382.68	257.41
TOTAL	3.473.16	-	-	15.899.53	10.713.07	3.934.35

LEGENDA

- MEIO FIO EM CONCRETO
- MINI GUIA EM CONCRETO
- CINTA DE CONFINAMENTO EM CONCRETO 15x30 cm
- PISO TÁTIL DIRECIONAL (25x25cm)
- PISO TÁTIL DE ALERTA (25x25cm)
- FAIXA DE ROLAMENTO EM REVESTIMENTO COM BLOCOS PARALELEPÍPEDOS
- CALÇADAS EM CONCRETO
- RAMPAS DE ACESSIBILIDADE
- ESCOPO 1ª ETAPA
- ESCOPO 2ª ETAPA

NOTAS

- SISTEMA DE COORDENADAS E COTAS SIRGAS 2000.
- COORDENADAS, ELEVÇÕES E DIMENSÕES EM METROS, EXCETO ONDE INDICADO DE OUTRA FORMA.

05	11/11/2025	RÔMULO	REVISÃO DO QUADRO DE ÁREAS	LUAN M. SANTOS	MIGUEL PEREZ	EDSON GOMES
04	17/10/2025	RÔMULO	ATENDIMENTO AO PARECER TÉCNICO R04	LUAN M. SANTOS	MIGUEL PEREZ	EDSON GOMES
03	09/08/2025	RÔMULO	ATENDIMENTO AO PARECER TÉCNICO	LUAN M. SANTOS	MIGUEL PEREZ	EDSON GOMES
02	11/06/2025	RÔMULO	REVISÃO GERAL DEVIDO À REVISÃO DA TOPOGRAFIA	LUAN M. SANTOS	MIGUEL PEREZ	EDSON GOMES
01	27/11/2024	RÔMULO	CORREÇÃO DA ESPESSURA DE CALÇADA	LUAN M. SANTOS	MIGUEL PEREZ	EDSON GOMES
00	15/10/2024	RÔMULO	EMIÇÃO INICIAL	LUAN M. SANTOS	MIGUEL PEREZ	EDSON GOMES
REVISÃO	DATA	DESENHO	DESCRIÇÃO DA REVISÃO	EMIÇÃO	VERIFICAÇÃO	APROVAÇÃO

GOVERNO DO ESTADO
BAHIA

SECRETARIA DE DESENVOLVIMENTO URBANO

CONDER
Companhia de Desenvolvimento Urbano do Estado da Bahia

RK
ENGENHARIA

PROJETO:
REQUALIFICAÇÃO VIÁRIA DE RUAS NO MUNICÍPIO DE BOQUIRA/BA

ELABORADO POR:
LUAN MONTEIRO SANTOS
CREA:051653482-3

TÍTULO:
PROJETO BÁSICO DE PAVIMENTAÇÃO PLANTA GERAL FOLHA 01/04

VERIFICADO POR:
MIGUEL M. PEREZ
CREA:050088014-0

DATA:
11/11/2025

CÓDIGO:
161-148-PAV-001-R05

REVISÃO:
05

ESCALA:
1/500

DESENHADO POR:
RÔMULO

APROVADO POR:
EDSON GOMES
CREA:050631451-0

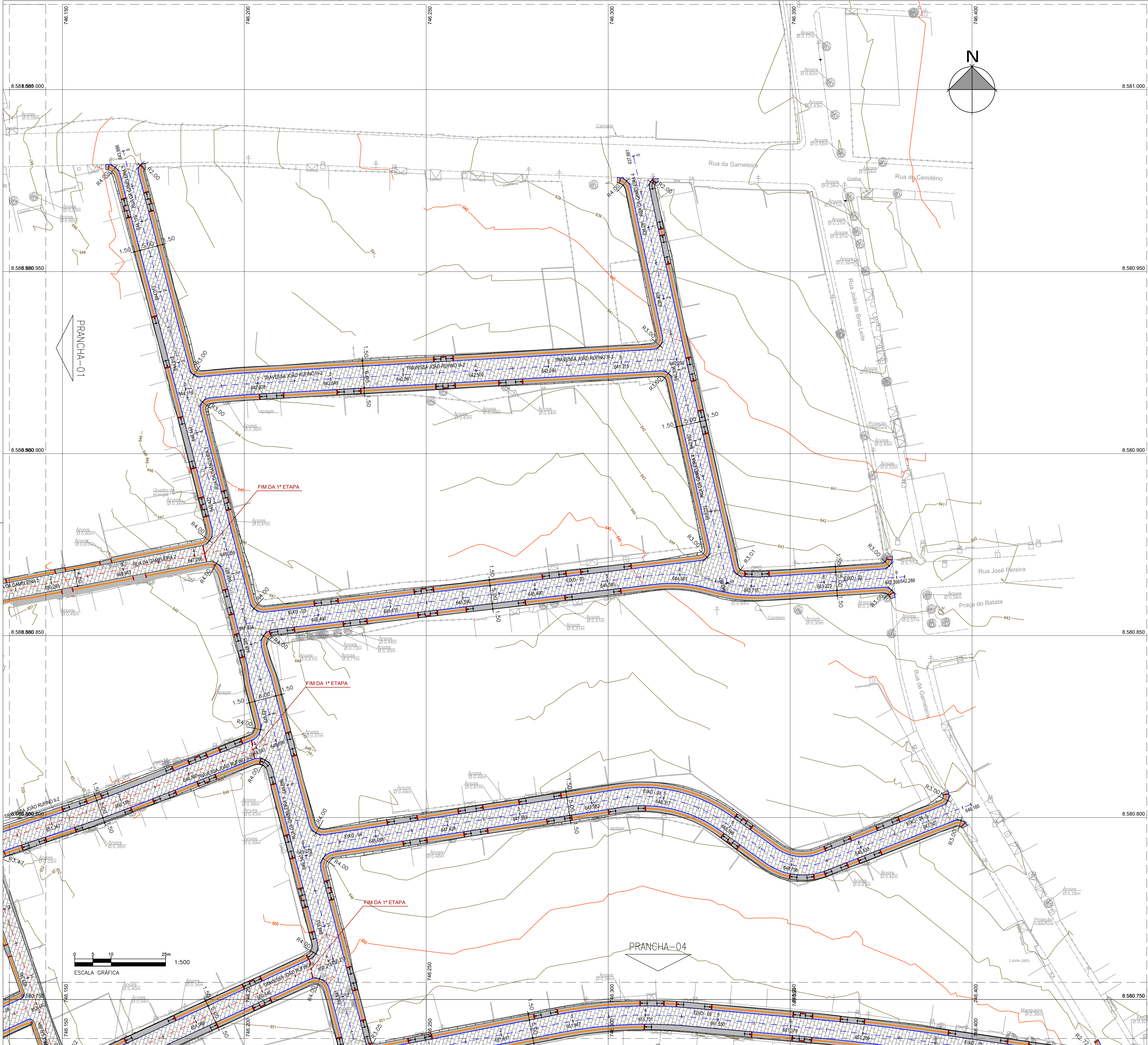

ARTICULAÇÃO DAS FOLHAS

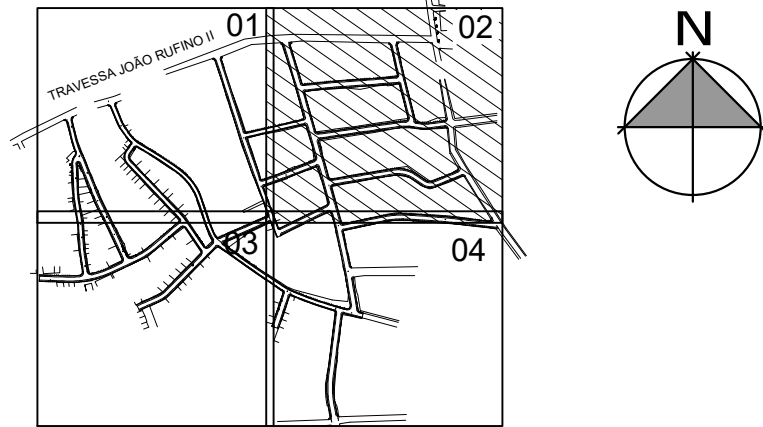

QUADRO DE ÁREAS						
EIXO	EXTENSÃO (m)	LARGURA DA PISTA (m)	LARGURA DA CALÇADA (m)	ÁREA DA PISTA (m²)	ÁREA DA CALÇADA (m²)	EXTENSÃO DE MEIO FIO (m)
EIXO 01	188.20	5.00	VAR.	851.76	672.04	-
EIXO 02	89.82	6.00	1.50	450.42	257.67	173.34
EIXO 03	182.18	5.00	1.50	845.77	514.51	347.80
EIXO 04	192.46	5.00	1.50	852.92	553.92	372.85
EIXO 05	214.91	5.00	1.50	959.98	618.73	416.66
EIXO 06	150.22	5.00	1.50	675.09	427.34	286.24
EIXO 07	160.55	5.00	VAR.	718.72	643.94	-
EIXO 08	227.23	5.00	1.50	976.72	642.58	433.06
EIXO 09	76.63	6.00	1.50	369.00	209.13	142.40
RUA DA GAMELEIRA 1	152.48	6.00	1.50	757.61	433.51	293.75
RUA DA GAMELEIRA 2	88.95	4.50	VAR.	338.02	261.56	-
RUA DA GAMELEIRA 3	372.43	5.00 / 6.00	1.50	1886.24	968.82	687.22
RUA DA GAMELEIRA 4	120.21	5.00	1.50	474.92	314.80	214.87
RUA SALINA	255.05	4.50 / 5.00	VAR.	1145.51	783.42	-
RUA DO QUIABENTO	488.09	5.00	VAR.	2275.62	1758.89	-
TRAVESSA JOÃO RUFINO	211.39	5.00	VAR.	950.99	815.06	-
TRAVESSA JOÃO RUFINO II-2	85.76	5.00	1.50	334.74	234.34	159.28
TRAVESSA JOÃO RUFINO III	81.35	5.00	1.50	314.81	220.13	149.47
TRAVESSA JOÃO RUFINO III-2	135.25	6.00	1.50	720.69	382.68	257.41
TOTAL	3.473.16	-	-	15.899.53	10.713.07	3.934.35

LEGENDA

- MEIO FIO EM CONCRETO
- MINI GUIA EM CONCRETO
- CINTA DE CONFINAMENTO EM CONCRETO 15x30 cm
- PISO TÁTIL DIRECIONAL (25x25cm)
- PISO TÁTIL DE ALERTA (25x25cm)
- FAIXA DE ROLAMENTO EM REVESTIMENTO COM BLOCOS PARALELEPÍPEDOS
- CALÇADAS EM CONCRETO
- RAMPAS DE ACESSIBILIDADE
- ESCOPO 1ª ETAPA
- ESCOPO 2ª ETAPA

NOTAS

- SISTEMA DE COORDENADAS E COTAS SIRGAS 2000.
- COORDENADAS, ELEVÇÕES E DIMENSÕES EM METROS, EXCETO ONDE INDICADO DE OUTRA FORMA.

05	11/11/2025	RÔMULO	REVISÃO DO QUADRO DE ÁREAS	LUAN M. SANTOS	MIGUEL PEREZ	EDSON GOMES
04	17/10/2025	RÔMULO	ATENDIMENTO AO PARECER TÉCNICO R04	LUAN M. SANTOS	MIGUEL PEREZ	EDSON GOMES
03	09/08/2025	RÔMULO	ATENDIMENTO AO PARECER TÉCNICO	LUAN M. SANTOS	MIGUEL PEREZ	EDSON GOMES
02	11/06/2025	RÔMULO	REVISÃO GERAL DEVIDO À REVISÃO DA TOPOGRAFIA	LUAN M. SANTOS	MIGUEL PEREZ	EDSON GOMES
01	27/11/2024	RÔMULO	CORREÇÃO DA ESPESSURA DE CALÇADA	LUAN M. SANTOS	MIGUEL PEREZ	EDSON GOMES
00	15/10/2024	RÔMULO	EMISSIONAL INICIAL	LUAN M. SANTOS	MIGUEL PEREZ	EDSON GOMES
REVISÃO	DATA	DESENHO	DESCRIÇÃO DA REVISÃO	EMISSIONAL	VERIFICAÇÃO	APROVAÇÃO

GOVERNO DO ESTADO
SECRETARIA DE DESENVOLVIMENTO URBANO

PROJETO: REQUALIFICAÇÃO VIÁRIA DE RUAS NO MUNICÍPIO DE BOQUIRA/BA

TÍTULO: PROJETO BÁSICO DE PAVIMENTAÇÃO PLANTA GERAL FOLHA 02/04

DATA: 11/11/2025

CÓDIGO: 161-148-PAV-002-R05

REVISÃO: 05

ESCALA: 1/500

DESENHADO POR: RÔMULO

ELABORADO POR: LUAN MONTEIRO SANTOS CREA:05163482-3

VERIFICADO POR: MIGUEL M. PEREZ CREA:050088014-0

APROVADO POR: EDSON GOMES CREA:050631451-0

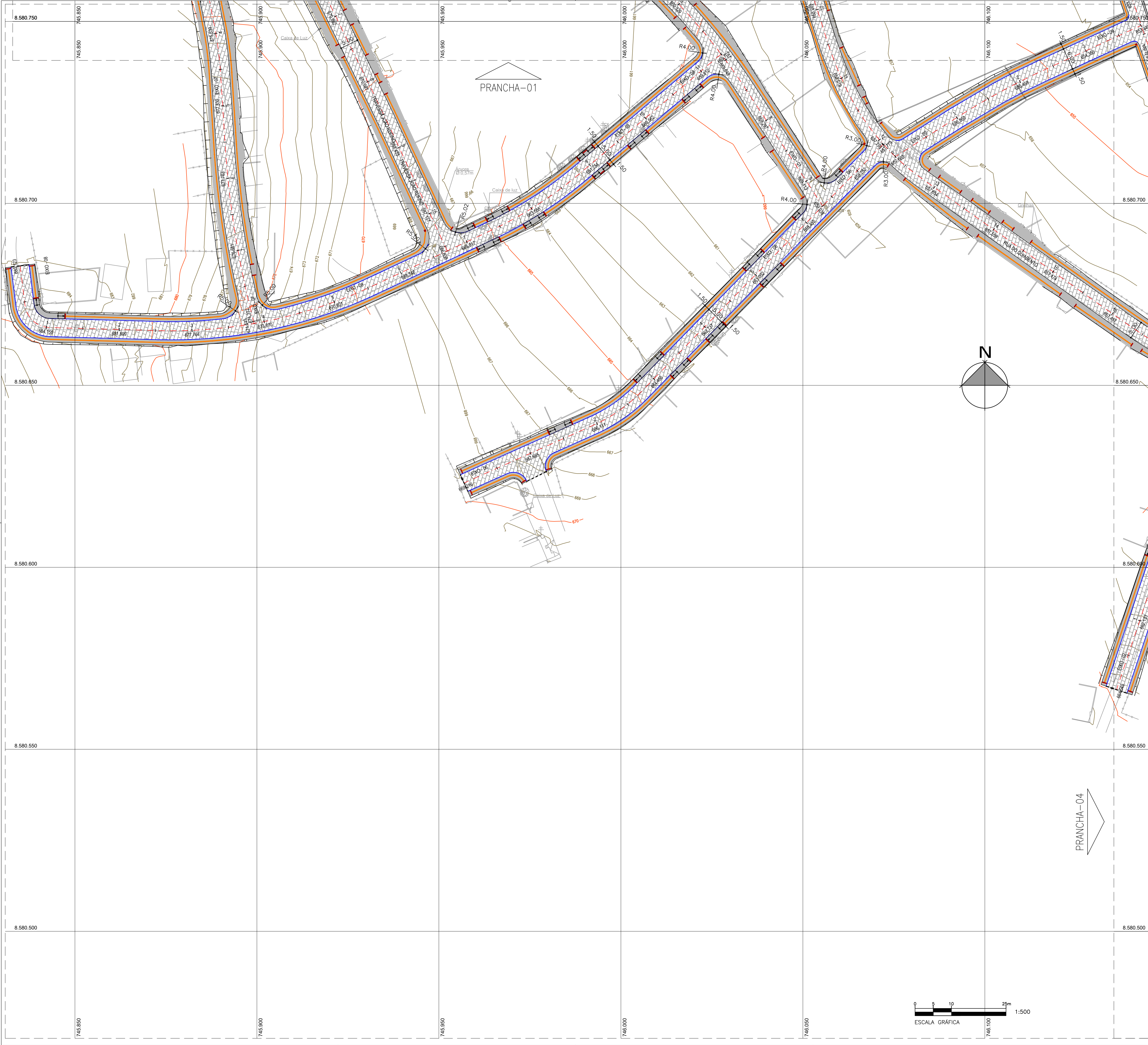

ARTICULAÇÃO DAS FOLHAS

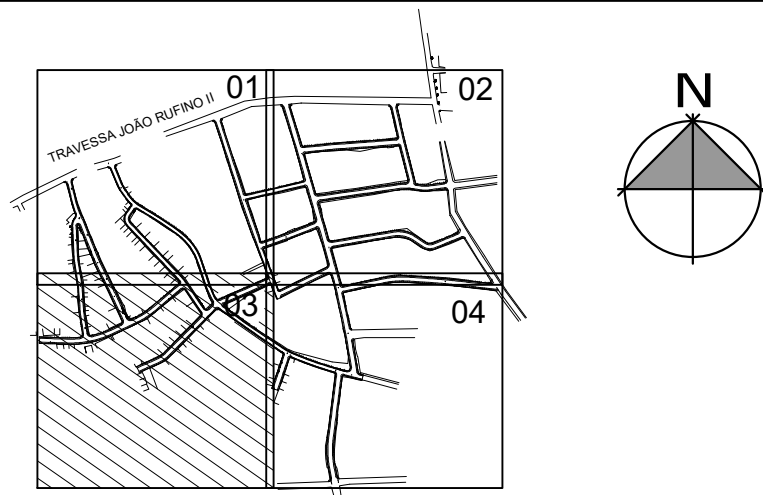

QUADRO DE ÁREAS						
EIXO	EXTENSÃO (m)	LARGURA DA PISTA (m)	LARGURA DA CALÇADA (m)	ÁREA DA PISTA (m²)	ÁREA DA CALÇADA (m²)	EXTENSÃO DE MEIO FIO (m)
EIXO 01	188.20	5.00	VAR.	851.76	672.04	-
EIXO 02	89.82	6.00	1.50	450.42	257.67	173.34
EIXO 03	182.18	5.00	1.50	845.77	514.51	347.80
EIXO 04	192.46	5.00	1.50	852.92	553.92	372.85
EIXO 05	214.91	5.00	1.50	959.98	618.73	416.66
EIXO 06	150.22	5.00	1.50	675.09	427.34	286.24
EIXO 07	160.55	5.00	VAR.	718.72	643.94	-
EIXO 08	227.23	5.00	1.50	976.72	642.58	433.06
EIXO 09	76.63	6.00	1.50	369.00	209.13	142.40
RUA DA GAMELEIRA 1	152.48	6.00	1.50	757.61	433.51	293.75
RUA DA GAMELEIRA 2	88.95	4.50	VAR.	338.02	261.56	-
RUA DA GAMELEIRA 3	372.43	5.00 / 6.00	1.50	1886.24	968.82	687.22
RUA DA GAMELEIRA 4	120.21	5.00	1.50	474.92	314.80	214.87
RUA SALINA	255.05	4.50 / 5.00	VAR.	1145.51	783.42	-
RUA DO QUIABENTO	488.09	5.00	VAR.	2275.62	1758.89	-
TRAVESSA JOÃO RUFINO	211.39	5.00	VAR.	950.99	815.06	-
TRAVESSA JOÃO RUFINO II-2	85.76	5.00	1.50	334.74	234.34	159.28
TRAVESSA JOÃO RUFINO III	81.35	5.00	1.50	314.81	220.13	149.47
TRAVESSA JOÃO RUFINO III-2	135.25	6.00	1.50	720.69	382.68	257.41
TOTAL	3.473.16	-	-	15.899.53	10.713.07	3.934.35

LEGENDA

- MEIO FIO EM CONCRETO
- MINI GUIA EM CONCRETO
- CINTA DE CONFINAMENTO EM CONCRETO 15x30 cm
- PISO TÁTIL DIRECIONAL (25x25cm)
- PISO TÁTIL DE ALERTA (25x25cm)
- FAIXA DE ROLAMENTO EM REVESTIMENTO COM BLOCOS PARALELEPÍPEDOS
- CALÇADAS EM CONCRETO
- RAMPAS DE ACESSIBILIDADE
- ESCOPO 1ª ETAPA
- ESCOPO 2ª ETAPA

NOTAS

- SISTEMA DE COORDENADAS E COTAS SIRGAS 2000.
- COORDENADAS, ELEVAÇÕES E DIMENSÕES EM METROS, EXCETO ONDE INDICADO DE OUTRA FORMA.

05	11/11/2025	RÔMULO	REVISÃO DO QUADRO DE ÁREAS	LUAN M. SANTOS	MIGUEL PEREZ	EDSON GOMES
04	17/10/2025	RÔMULO	ATENDIMENTO AO PARECER TÉCNICO R04	LUAN M. SANTOS	MIGUEL PEREZ	EDSON GOMES
03	09/08/2025	RÔMULO	ATENDIMENTO AO PARECER TÉCNICO	LUAN M. SANTOS	MIGUEL PEREZ	EDSON GOMES
02	11/06/2025	RÔMULO	REVISÃO GERAL DEVIDO À REVISÃO DA TOPOGRAFIA	LUAN M. SANTOS	MIGUEL PEREZ	EDSON GOMES
01	27/11/2024	RÔMULO	CORREÇÃO DA ESPESSURA DE CALÇADA	LUAN M. SANTOS	MIGUEL PEREZ	EDSON GOMES
00	15/10/2024	RÔMULO	EMIÇÃO INICIAL	LUAN M. SANTOS	MIGUEL PEREZ	EDSON GOMES
REVISÃO	DATA	DESENHO	DESCRIÇÃO DA REVISÃO	EMIÇÃO	VERIFICAÇÃO	APROVAÇÃO

SECRETARIA DE DESENVOLVIMENTO URBANO

PROJETO: REQUALIFICAÇÃO VIÁRIA DE RUAS NO MUNICÍPIO DE BOQUIRA/BA

TÍTULO: PROJETO BÁSICO DE PAVIMENTAÇÃO PLANTA GERAL FOLHA 03/04

ELABORADO POR: LUAN MONTEIRO SANTOS CREA:051653482-3

VERIFICADO POR: MIGUEL M. PEREZ CREA:050088014-0

APROVADO POR: EDSON GOMES CREA:050631451-0

DATA: 11/11/2025

CÓDIGO: 161-148-PAV-003-R05

REVISÃO: 05

ESCALA: 1/500

DESENHADO POR: RÔMULO

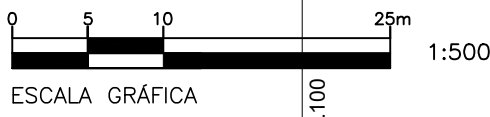

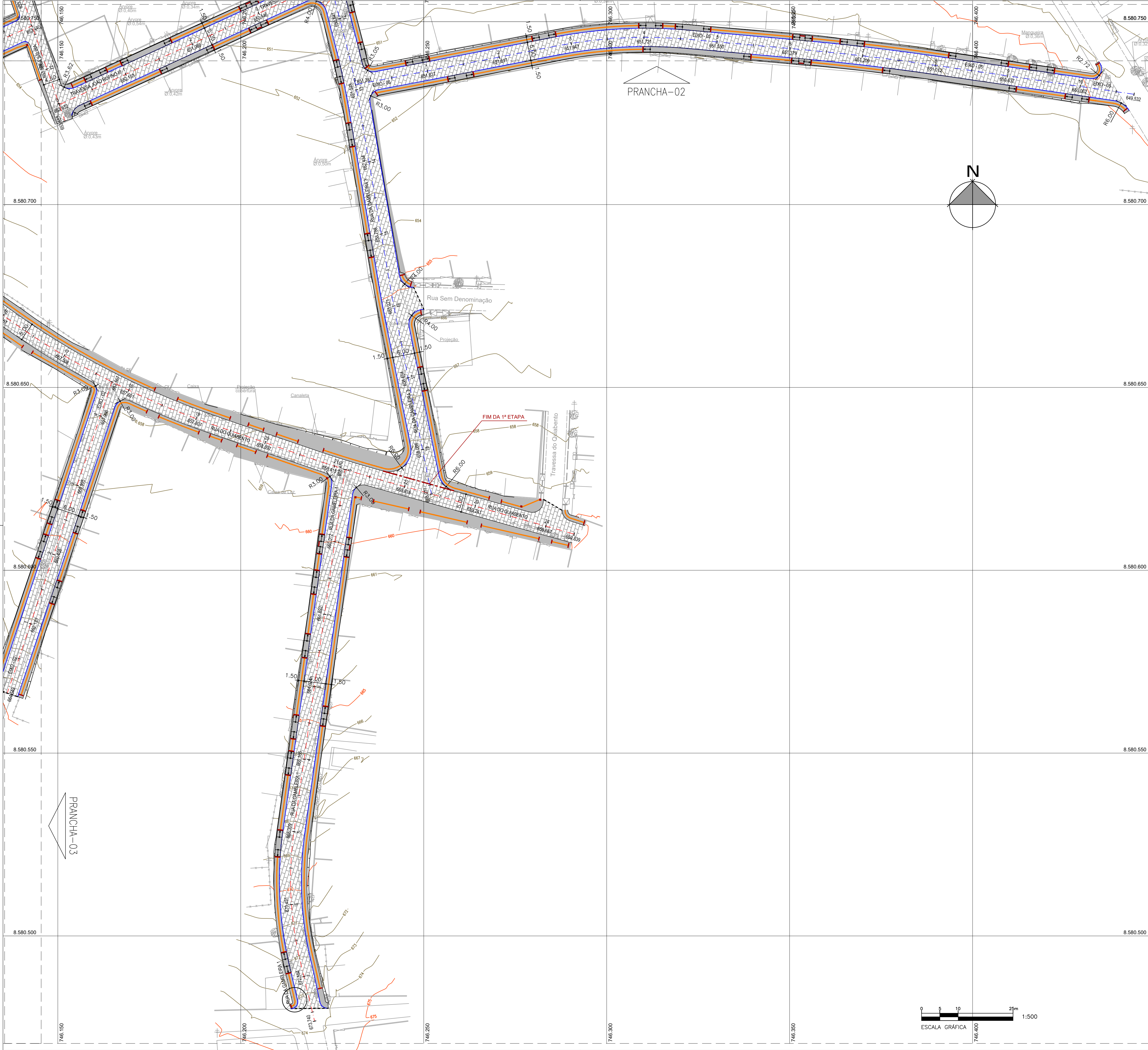

ARTICULAÇÃO DAS FOLHAS

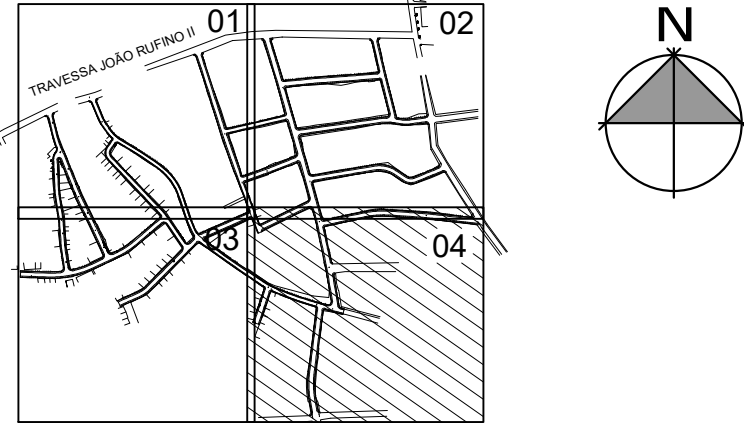

QUADRO DE ÁREAS						
EIXO	EXTENSÃO (m)	LARGURA DA PISTA (m)	LARGURA DA CALÇADA (m)	ÁREA DA PISTA (m²)	ÁREA DA CALÇADA (m²)	EXTENSÃO DE MEIO FIO (m)
EIXO 01	188.20	5.00	VAR.	851.76	672.04	-
EIXO 02	89.82	6.00	1.50	450.42	257.67	173.34
EIXO 03	182.18	5.00	1.50	845.77	514.51	347.80
EIXO 04	192.46	5.00	1.50	852.92	553.92	372.85
EIXO 05	214.91	5.00	1.50	959.98	618.73	416.66
EIXO 06	150.22	5.00	1.50	675.09	427.34	286.24
EIXO 07	160.55	5.00	VAR.	718.72	643.94	-
EIXO 08	227.23	5.00	1.50	976.72	642.58	433.06
EIXO 09	76.63	6.00	1.50	369.00	209.13	142.40
RUA DA GAMELEIRA 1	152.48	6.00	1.50	757.61	433.51	293.75
RUA DA GAMELEIRA 2	88.95	4.50	VAR.	338.02	261.56	-
RUA DA GAMELEIRA 3	372.43	5.00 / 6.00	1.50	1886.24	968.82	687.22
RUA DA GAMELEIRA 4	120.21	5.00	1.50	474.92	314.80	214.87
RUA SALINA	255.05	4.50 / 5.00	VAR.	1145.51	783.42	-
RUA DO QUIABENTO	488.09	5.00	VAR.	2275.62	1758.89	-
TRAVESSA JOÃO RUFINO	211.39	5.00	VAR.	950.99	815.06	-
TRAVESSA JOÃO RUFINO II-2	85.76	5.00	1.50	334.74	234.34	159.28
TRAVESSA JOÃO RUFINO III	81.35	5.00	1.50	314.81	220.13	149.47
TRAVESSA JOÃO RUFINO III-2	135.25	6.00	1.50	720.69	382.68	257.41
TOTAL	3.473.16	-	-	15.899.53	10.713.07	3.934.35

LEGENDA

- MEIO FIO EM CONCRETO
- MINI GUIA EM CONCRETO
- CINTA DE CONFINAMENTO EM CONCRETO 15x30 cm
- PISO TÁTIL DIRECIONAL (25x25cm)
- PISO TÁTIL DE ALERTA (25x25cm)
- FAIXA DE ROLAMENTO EM REVESTIMENTO COM BLOCOS PARALELEPÍPEDOS
- CALÇADAS EM CONCRETO
- RAMPAS DE ACESSIBILIDADE
- ESCOPO 1ª ETAPA
- ESCOPO 2ª ETAPA

NOTAS

- SISTEMA DE COORDENADAS E COTAS SIRGAS 2000.
- COORDENADAS, ELEVAÇÕES E DIMENSÕES EM METROS, EXCETO ONDE INDICADO DE OUTRA FORMA.

05	11/11/2025	RÔMULO	REVISÃO DO QUADRO DE ÁREAS	LUAN M. SANTOS	MIGUEL PEREZ	EDSON GOMES
04	17/10/2025	RÔMULO	ATENDIMENTO AO PARECER TÉCNICO RD4	LUAN M. SANTOS	MIGUEL PEREZ	EDSON GOMES
03	09/08/2025	RÔMULO	ATENDIMENTO AO PARECER TÉCNICO	LUAN M. SANTOS	MIGUEL PEREZ	EDSON GOMES
02	11/06/2025	RÔMULO	REVISÃO GERAL DEVIDO À REVISÃO DA TOPOGRAFIA	LUAN M. SANTOS	MIGUEL PEREZ	EDSON GOMES
01	27/11/2024	RÔMULO	CORREÇÃO DA ESPESSURA DE CALÇADA	LUAN M. SANTOS	MIGUEL PEREZ	EDSON GOMES
00	15/10/2024	RÔMULO	EMIÇÃO INICIAL	LUAN M. SANTOS	MIGUEL PEREZ	EDSON GOMES
REVISÃO	DATA	DESENHO	DESCRIÇÃO DA REVISÃO	EMIÇÃO	VERIFICAÇÃO	APROVAÇÃO



PROJETO: REQUALIFICAÇÃO VIÁRIA DE RUAS NO MUNICÍPIO DE BOQUIRA/BA			ELABORADO POR: LUAN MONTEIRO SANTOS CREA:051653482-3		
TÍTULO: PROJETO BÁSICO DE PAVIMENTAÇÃO PLANTA GERAL FOLHA 04/04			VERIFICADO POR: MIGUEL M. PEREZ CREA:050088014-0		
DATA: 11/11/2025			APROVADO POR: EDSON GOMES CREA:050631451-0		
CÓDIGO: 161-148-PAV-004-R05	REVISÃO: 05	ESCALA: 1/500	DESENHADO POR: RÔMULO		

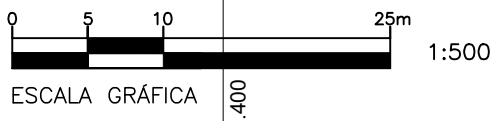

SEÇÃO TÍPICA - PAVIMENTO TIPO 01
SEM ESCALA

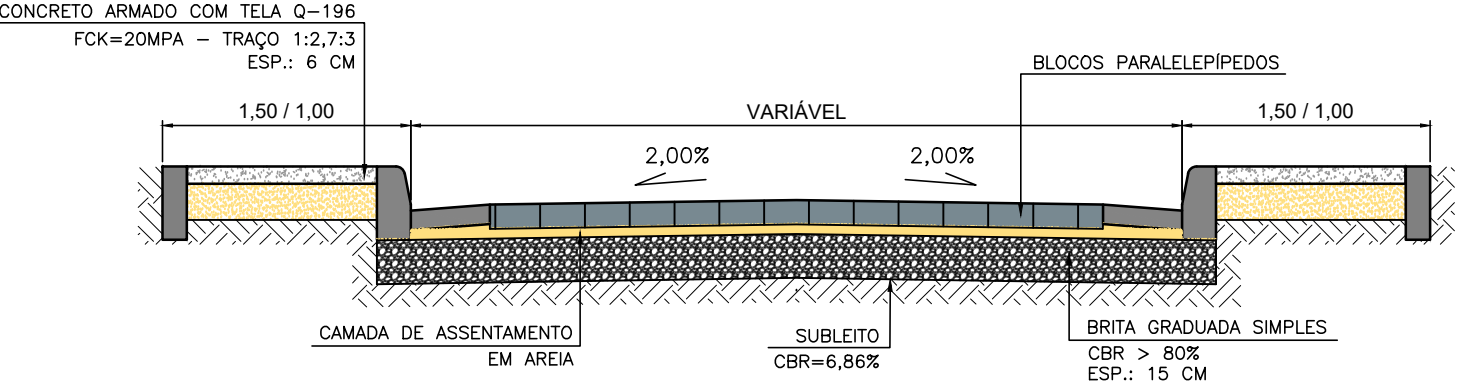

SEÇÃO TÍPICA - PAVIMENTO TIPO 02
SEM ESCALA

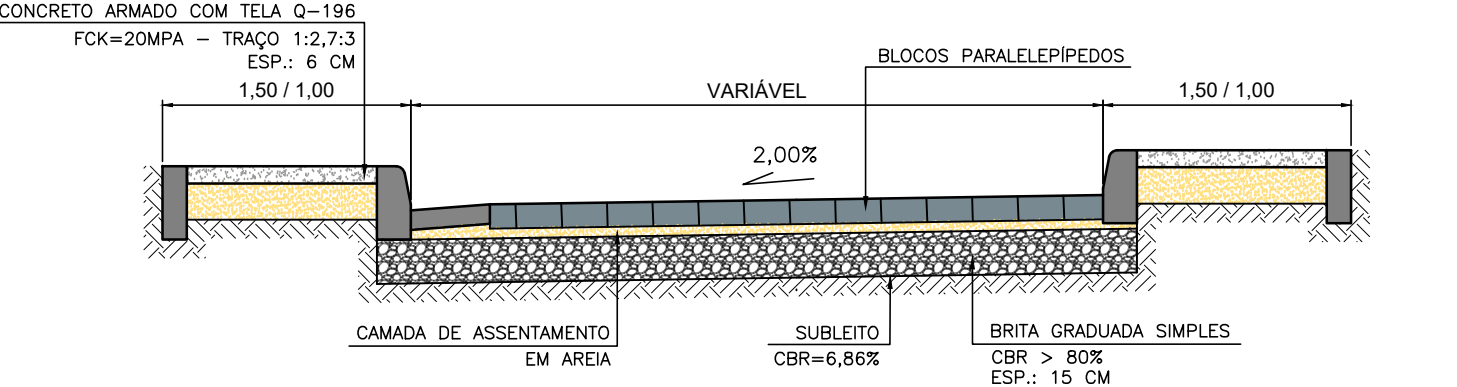

SEÇÃO TÍPICA - PAVIMENTO TIPO 03
SEM ESCALA

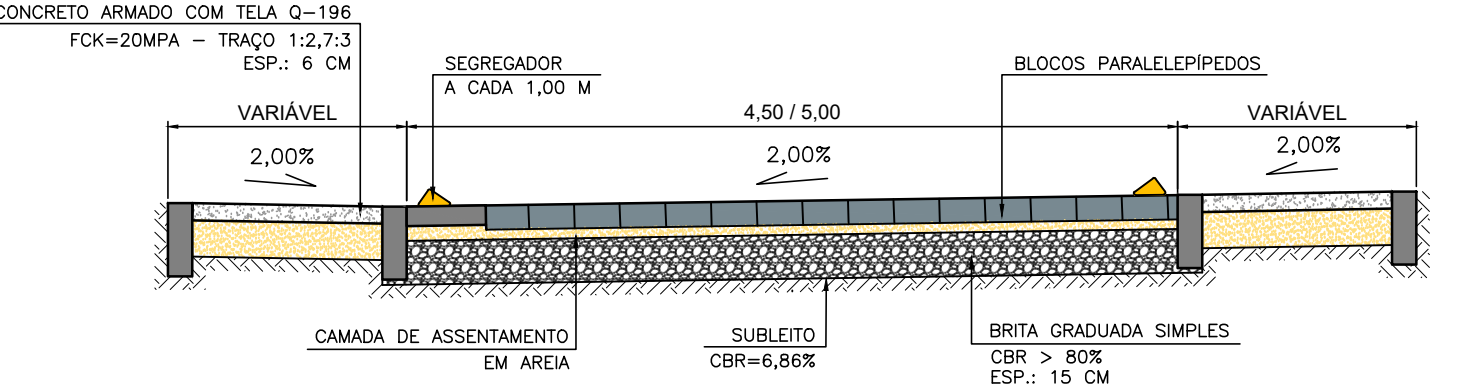

DETALHE TÍPICO - RAMPA DE ACESSIBILIDADE 01
SEM ESCALA

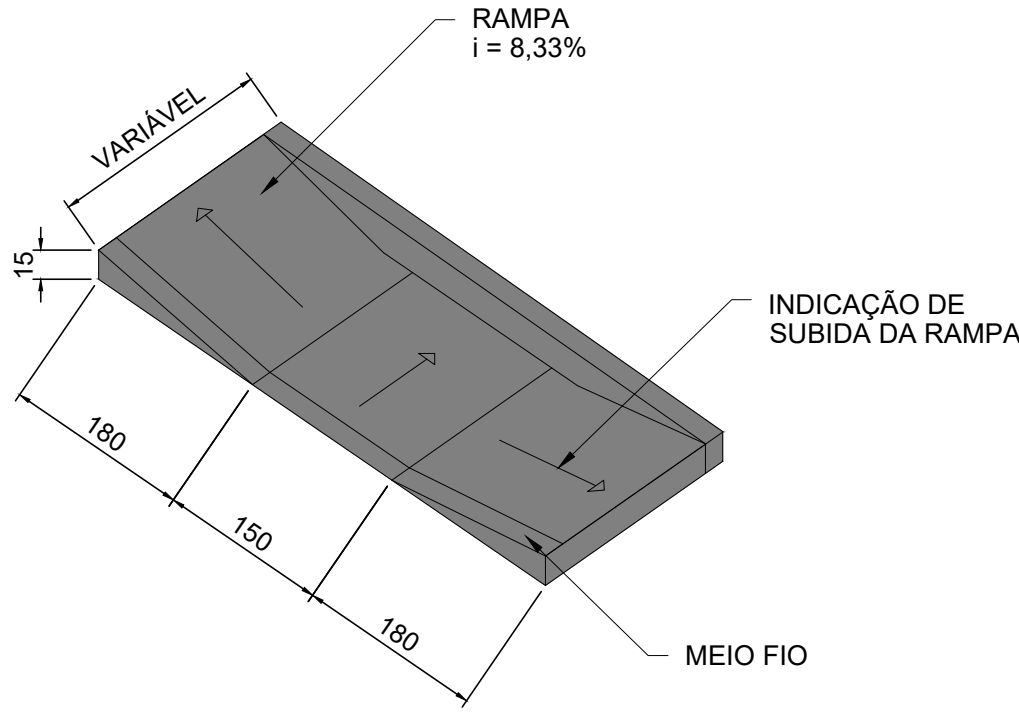

DETALHE TÍPICO - MINI GUIA
SEM ESCALA

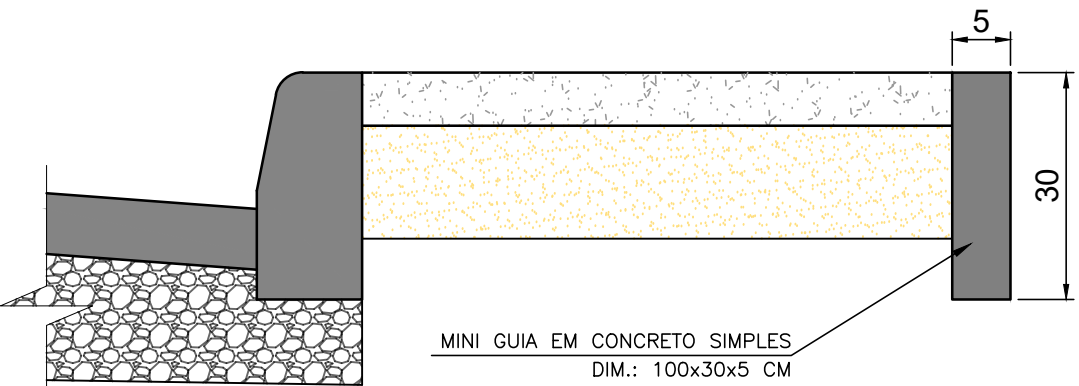

DETALHE TÍPICO - CINTA DE CONFINAMENTO
SEM ESCALA

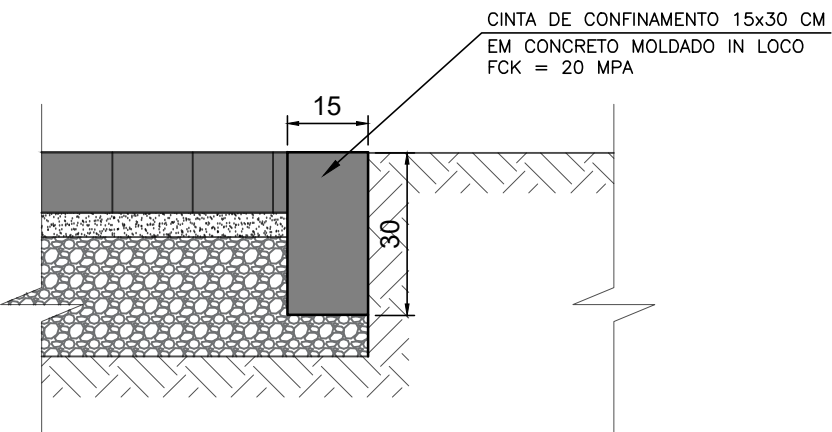

DETALHE TÍPICO - JUNTAS PLÁSTICAS
SEM ESCALA

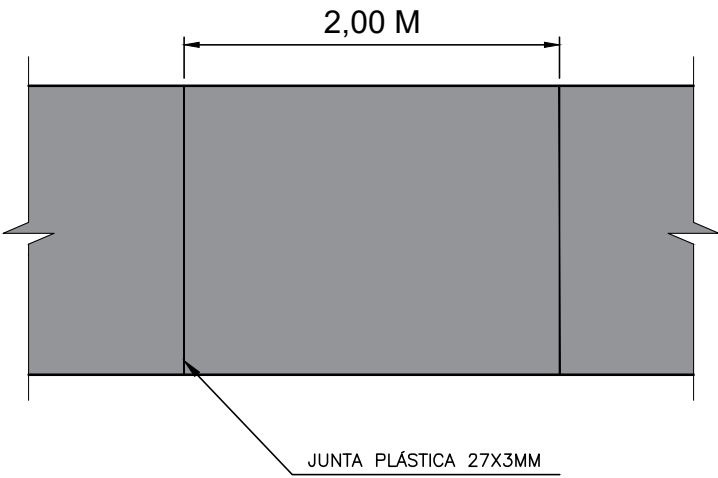

DETALHE TÍPICO - RAMPA DE ACESSIBILIDADE 02
SEM ESCALA

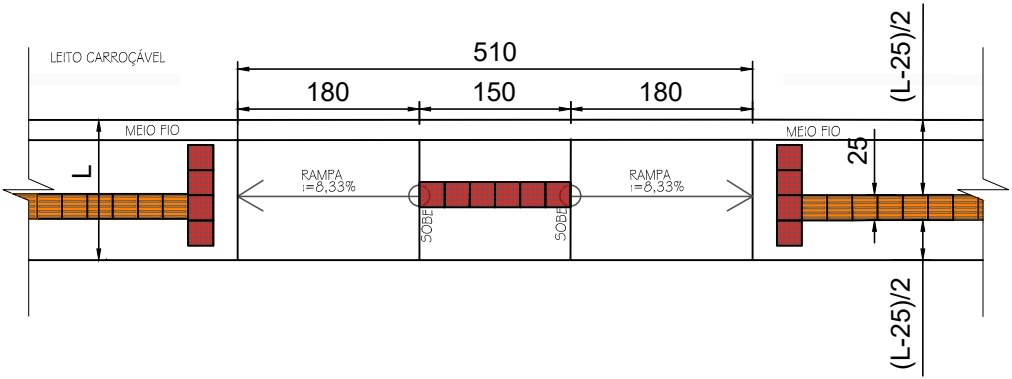

DETALHE TÍPICO - MEIO FIO
SEM ESCALA

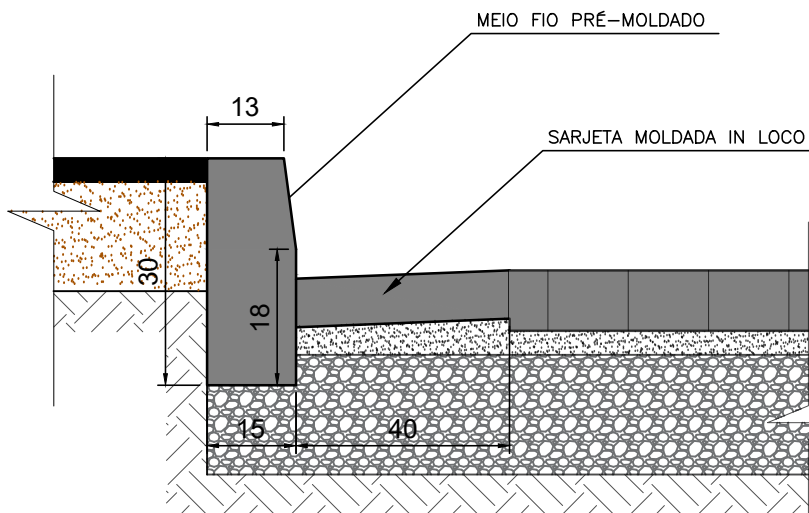

TIPOLOGIAS DE PAVIMENTO

- PAVIMENTO TIPO 01 - CAIMENTO TRANSVERSAL DUPLO E CALÇADA SEGREGADA:
 - EIXO 02;
 - EIXO 06 (ATÉ A ESTACA E6+0,00);
 - EIXO 08;
 - EIXO 09;
 - RUA DA GAMELEIRA 1;
 - RUA DA GAMELEIRA 3;
 - RUA DA GAMELEIRA 4;
 - TRAVESSA JOÃO RUFINO II-2;
 - TRAVESSA JOÃO RUFINO III;
- PAVIMENTO TIPO 02 - CAIMENTO TRANSVERSAL SIMPLES E CALÇADA SEGREGADA:
 - EIXO 03;
 - EIXO 04;
 - EIXO 05;
 - EIXO 06 (A PARTIR DA ESTACA E6+0,00);
 - TRAVESSA JOÃO RUFINO III-2.
- PAVIMENTO TIPO 03 - CAIMENTO TRANSVERSAL SIMPLES E CALÇADA COMPARTILHADA:
 - EIXO 01;
 - EIXO 07;
 - RUA DA GAMELEIRA 2;
 - RUA DO QUIABENTO;
 - RUA SALINA;
 - TRAVESSA JOÃO RUFINO.

01	05/03/2026	RÔMULO	REVISÃO NA ESPESSURA DA BASE	LUAN M SANTOS	MIGUEL PEREZ	EDSON GOMES
00	20/10/2024	RÔMULO	EMIÇÃO INICIAL	LUAN M SANTOS	MIGUEL PEREZ	EDSON GOMES
REVISÃO	DATA	DESENHO	DESCRIÇÃO DA REVISÃO	EMIÇÃO	VERIFICAÇÃO	APROVAÇÃO



SECRETARIA DE DESENVOLVIMENTO URBANO



PROJETO: REQUALIFICAÇÃO VIÁRIA DE RUAS NO MUNICÍPIO DE BOQUIRA/BA				ELABORADO POR: LUAN MONTEIRO SANTOS CREA:051653482-3		
TÍTULO: PROJETO BÁSICO DE PAVIMENTAÇÃO DETALHES CONSTRUTIVOS FOLHA 01/01				VERIFICADO POR: MIGUEL M. PEREZ CREA:050088014-0		
DATA: 05/03/2026				APROVADO POR: EDSON GOMES CREA:050631451-0		
CÓDIGO: 161-148-PAV-005-R01		REVISÃO: 01		DESENHADO POR: RÔMULO		